

Kanton Graubünden



Gemeinde Laax



Zonenplan 1:1000/1:2000

Teilrevision Anpassungen Waldflächen
Teil 1

MITWIRKUNG

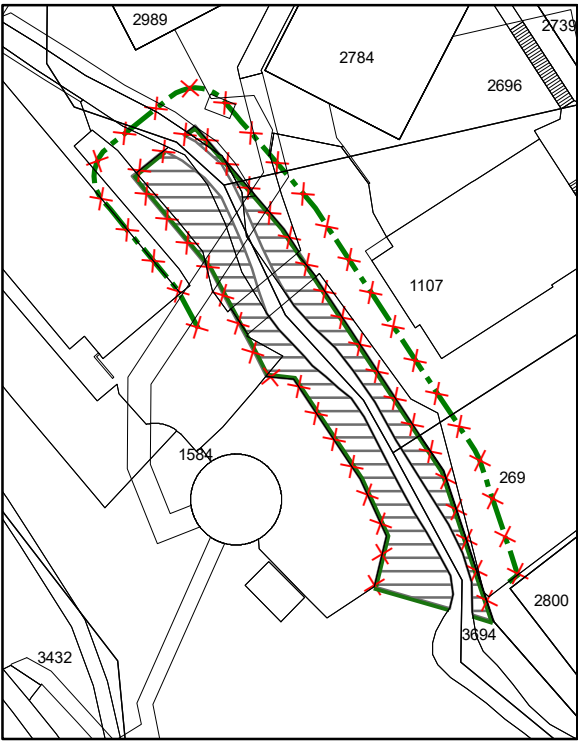

Murschetg 1:1000

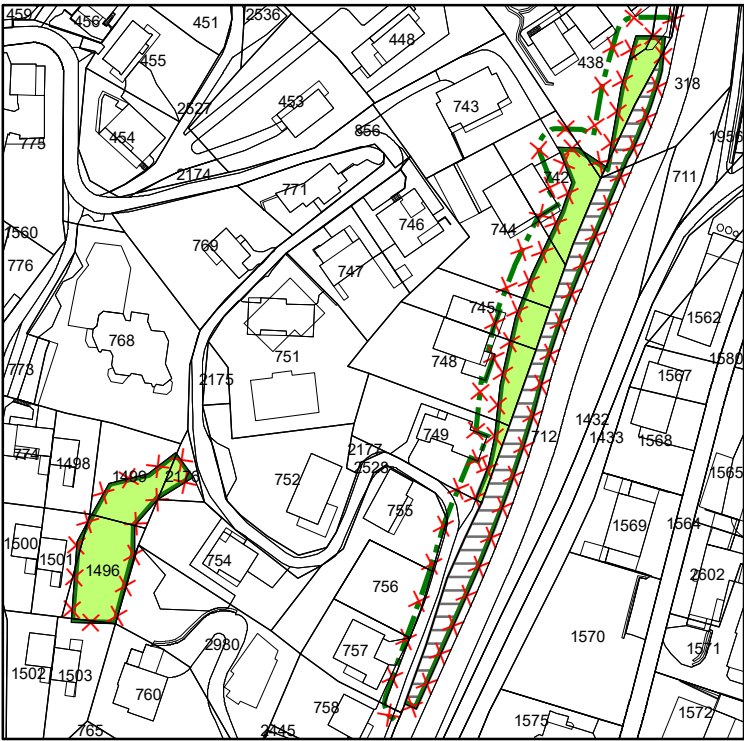

Tuleu Su 1:2000

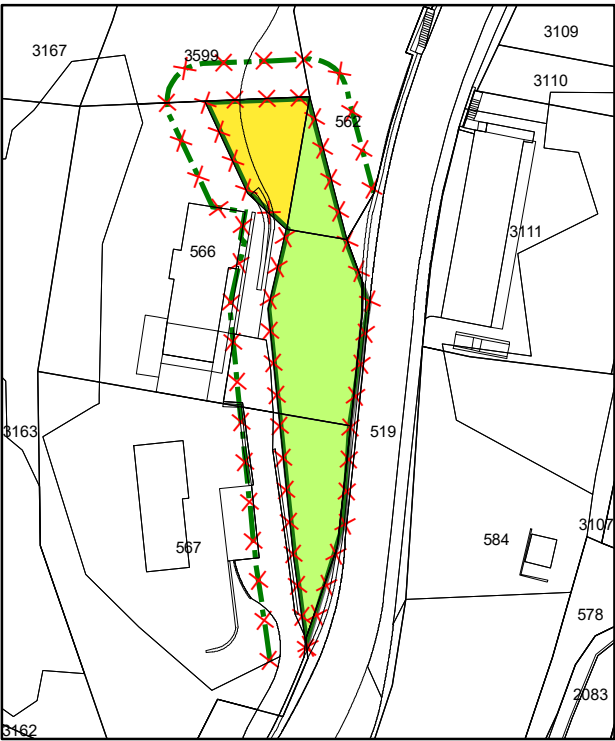

Fau 1:1000

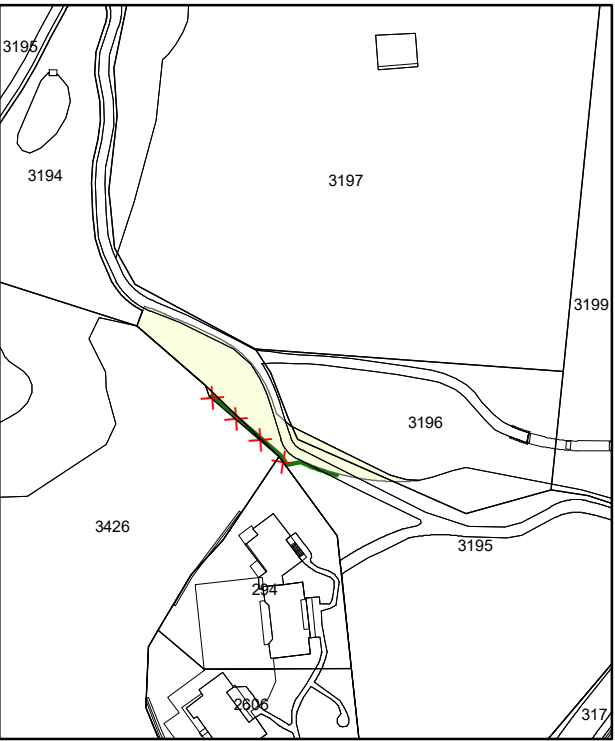

Staderas 1:2000

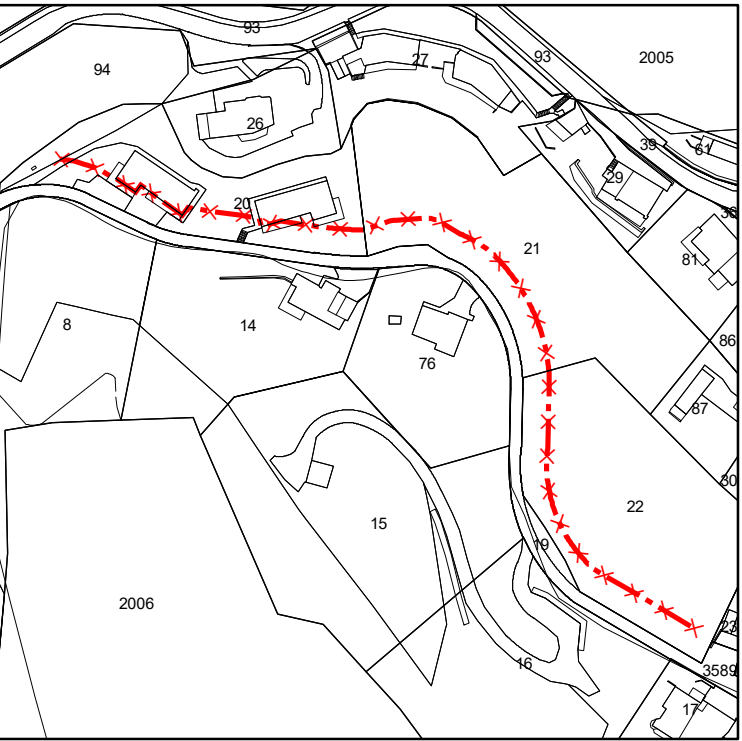

Salums 1:2000

Festlegungen Zonenplan

Bauzone



Wohnzone 2 (Art. 25 BauG)



Zone für Grünflächen (Art. 30 KRG)

Nichtbauzonen



Landwirtschaftszone (Art. 32 KRG)



Zone übriges Gemeindegebiet (Art. 41 KRG)

Weitere Planinhalte



Waldabstandslinie (Art. 78 KRG)



Waldabstandslinie aufheben (Art. 78 KRG)



statische Waldgrenze (Art. 10/13 WaG)



statische Waldgrenze aufheben (Art. 10/13 WaG)



Baulinie aufheben (Art. 55 KRG)

Darstellung der Änderungen integriert in den rechtskräftigen Zonenplan (rein informativ)

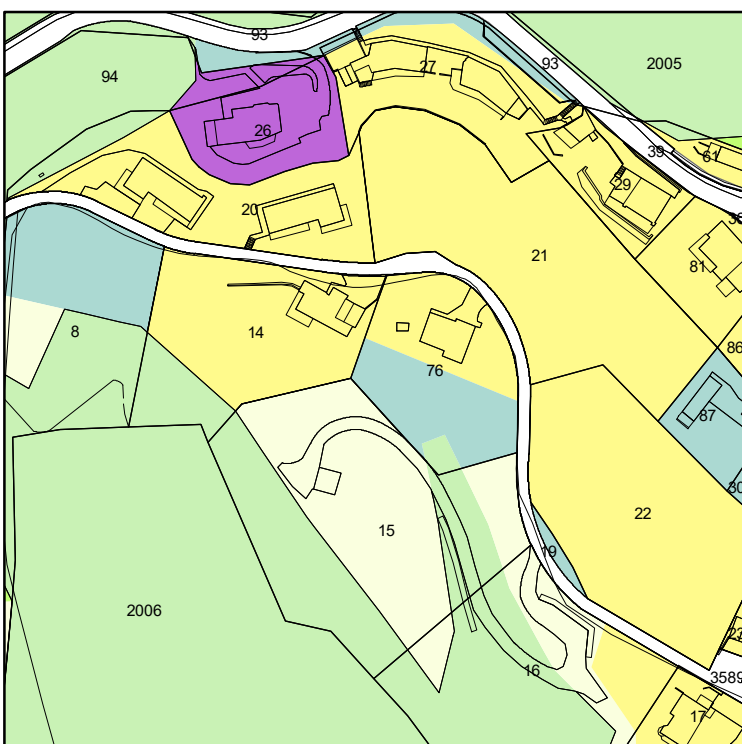
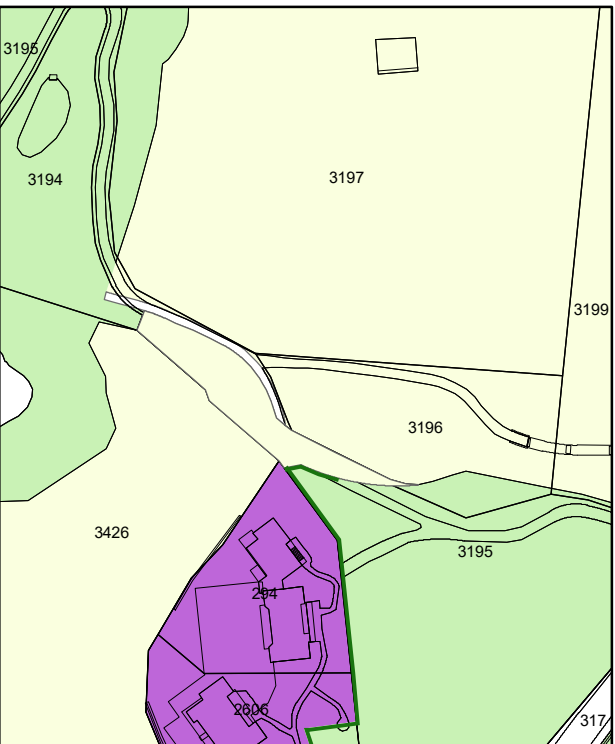
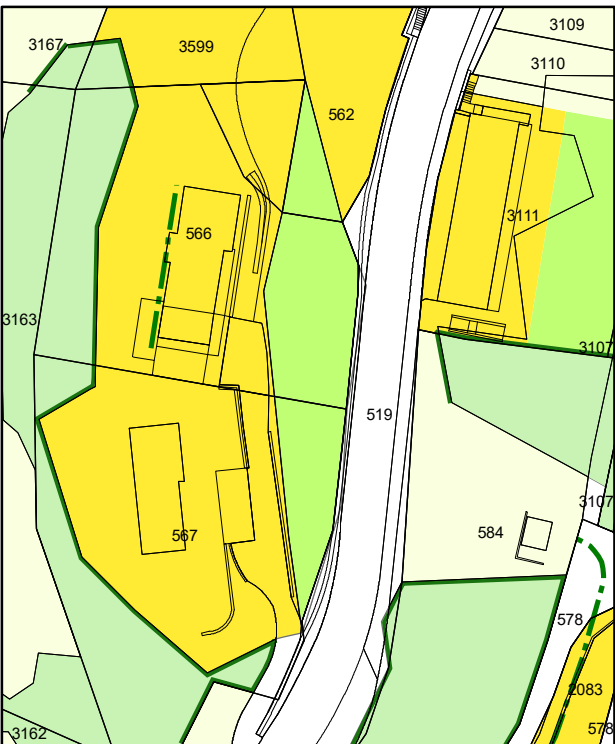
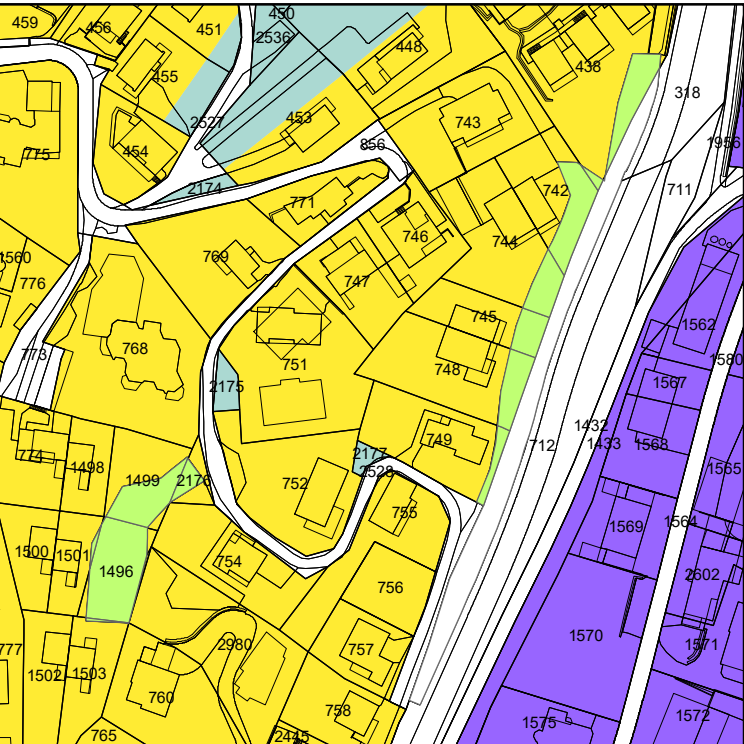
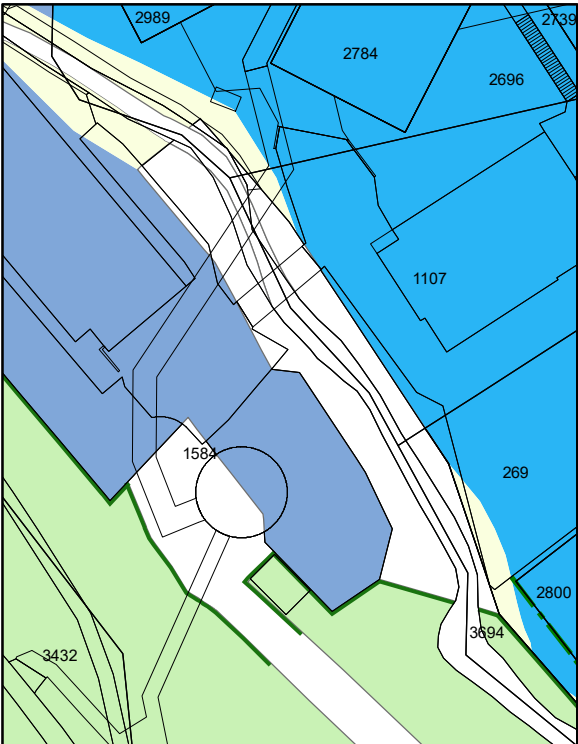

Von der Gemeindeversammlung beschlossen am
Der Gemeindepräsident:

Die Leiterin Bau und Infrastruktur:
(Mitglied der Geschäftsleitung)

Von der Regierung genehmigt mit Nr. am:

Der Präsident:

Der Kanzleidirektor:



Mitwirkung
Laax, 1. Dezember 2025
AV GR März 25

Plan-Idee, Tanja Bischofberger
Prättigauerstrasse 34, 7302 Landquart
Via Caplania, 7031 Laax

